He daar

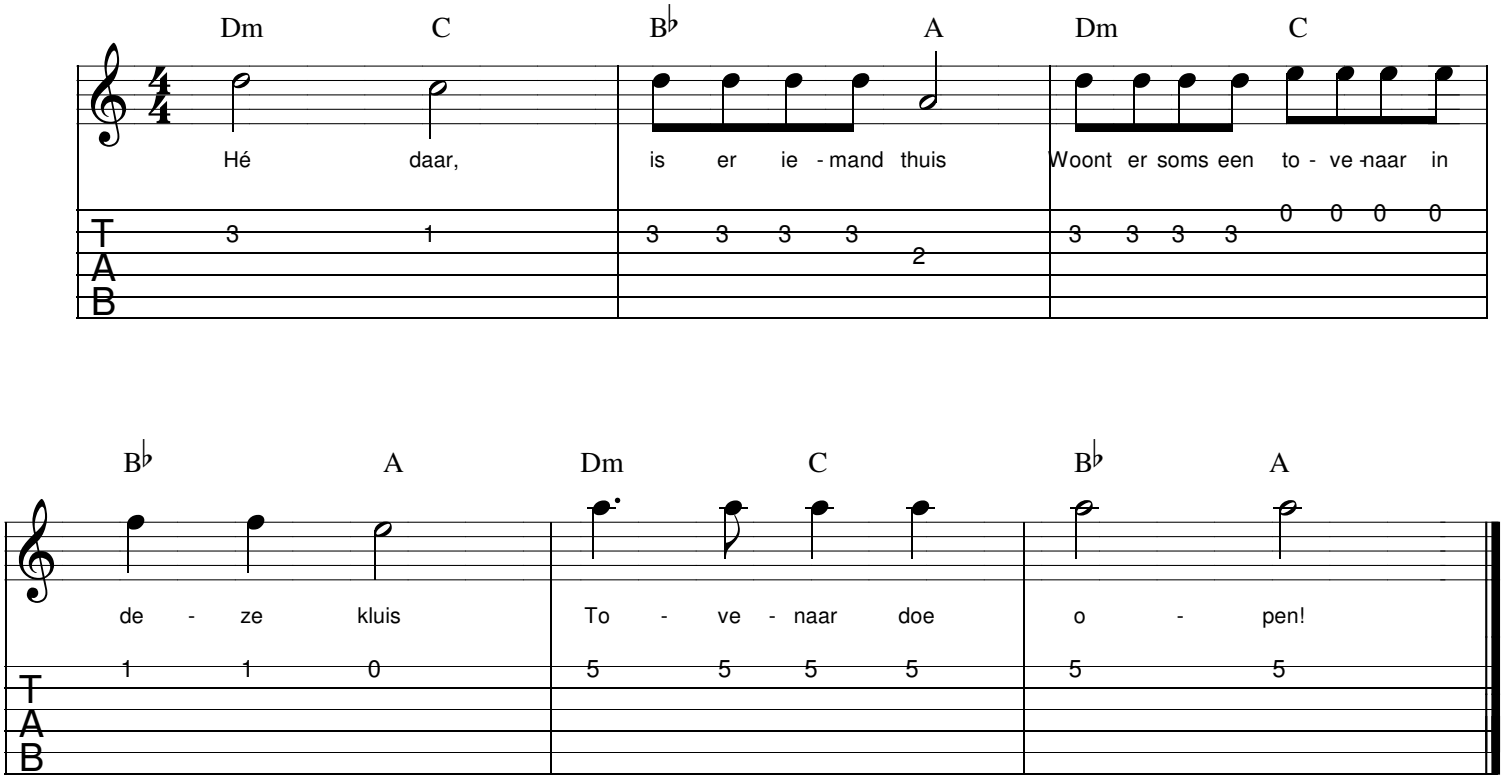
Dm C B♭ A Dm C
Hé daar, is er ie - mand thuis Woont er soms een to - ve - naar in
3 1 3 3 3 3 2 3 3 3 3 0 0 0 0
B♭ A Dm C B♭ A
de - ze kluis To - ve - naar doe o - pen!
1 1 0 5 5 5 5 5 5
T
A
B